PORTOCEL

LINEUP DE NAVIOS - PROGRAMAÇÃO DE 7 DIAS

PERÍODO: 19/11/2026 A 25/11/2026

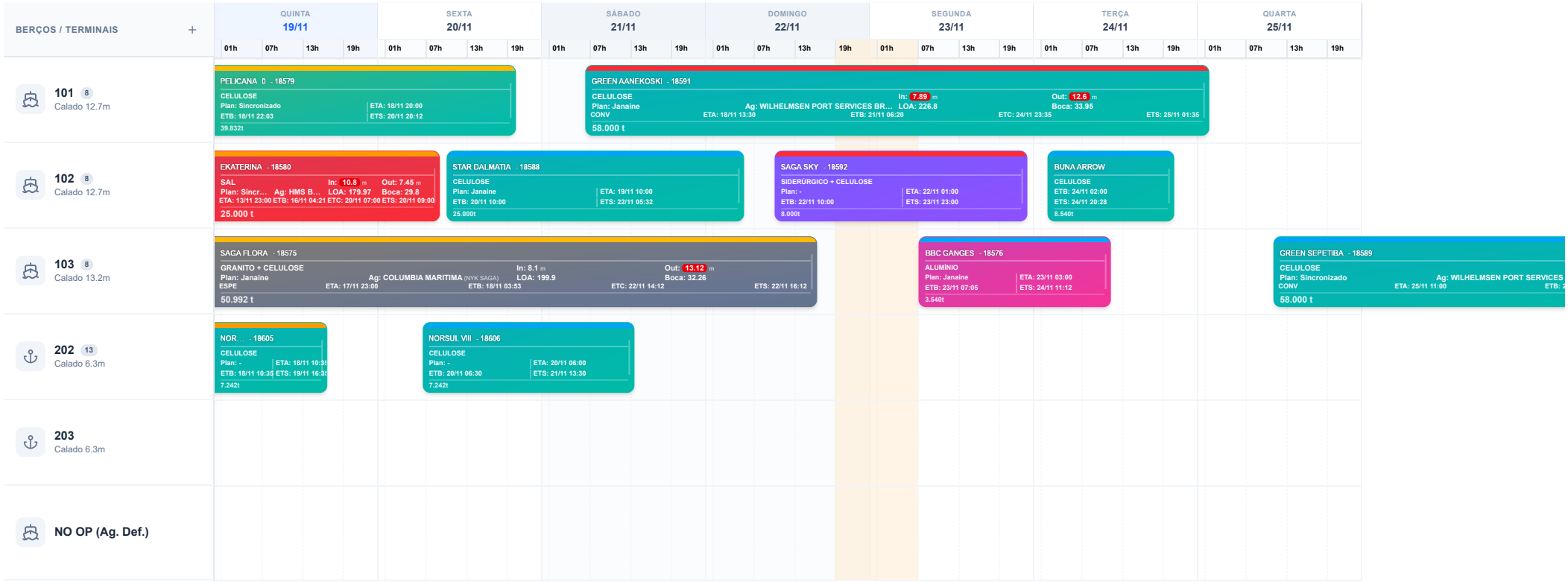

LEGENDA DE CARGAS

Alumínio · Bobina · Carro · Celulose · Celulose Sol. · Granito · Sal · Siderurgico · Siderúrgico

STATUS

Ag. Carga · Ag. Berço · Finalizado · Em Operação · Ag. Definição (Cliente) · Programado · Maré · Excedido

PORTOCEL - LINEUP DE NAVIOS (7 DIAS A PARTIR DE 19/11/2026)

GERADO EM: 19/11/2026 15:38